



PPRN DE LA TRONCHE

RUISSELLEMENT SUR VERSANT

CARTE DES HAUTEURS DE REFERENCE

SEPTEMBRE 2022

Vu pour être annexé à mon
arrêté en date de ce jour.
Grenoble, le

07 NOV. 2022

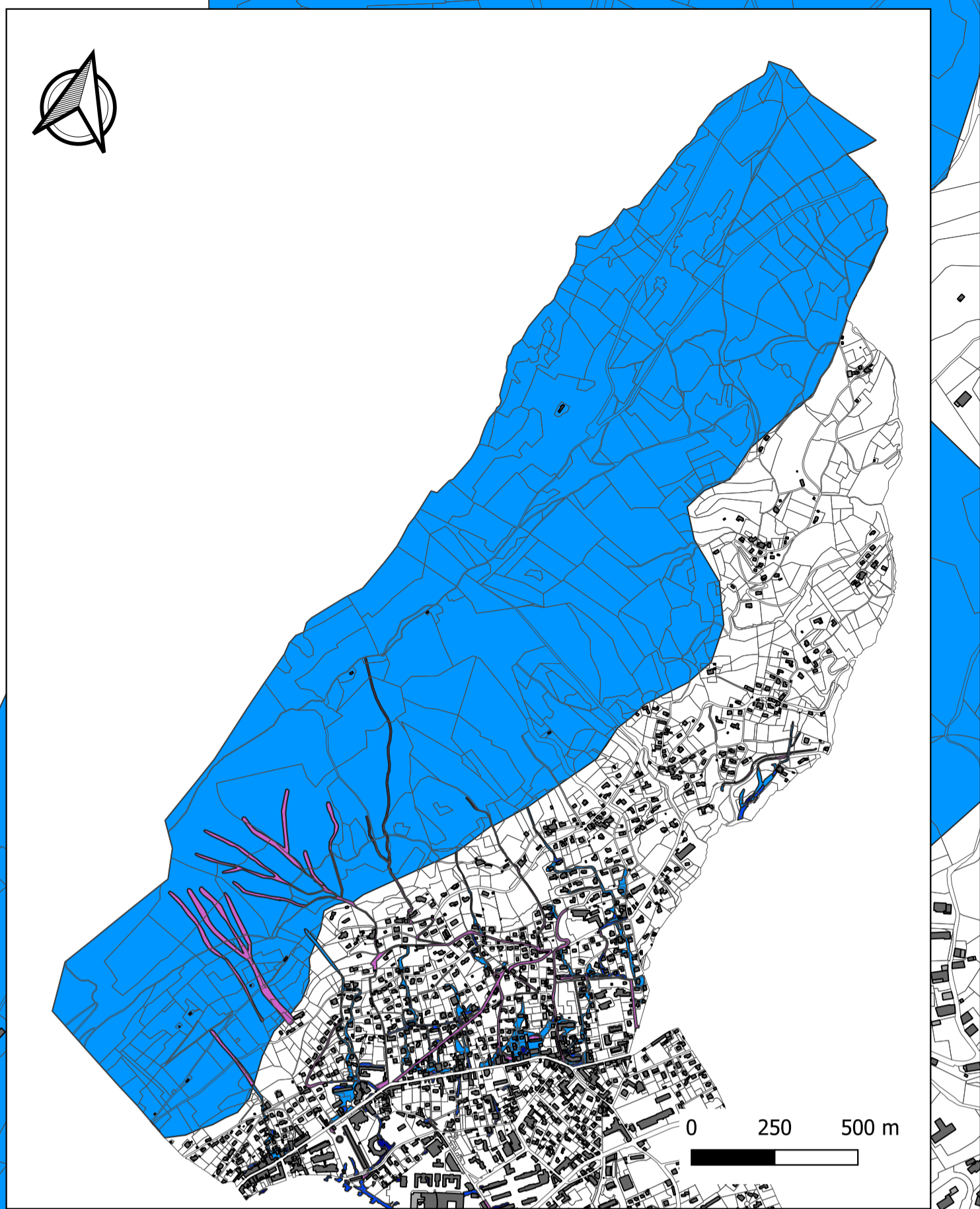

Légende :

□ Parcelles

Bâti

■ Bâti dur

■ Bâti léger

Hauteur de référence

■ 0.30 m (hauteur d'écoulement inférieure à 0.20 m)

■ 0.60 m (hauteur d'écoulement comprise entre 0.20 et 0.50 m)

■ 1.20 m (hauteur d'écoulement comprise entre 0.50 et 1.00 m)

■ Hauteur à déterminer par une étude hydraulique

Source : Cadastre DGI

Réalisation : septembre 2022

Echelle : - carte : 1 / 5 000
- encart versant nord : 1 / 15 000
- encart nord est : 1 / 5 000

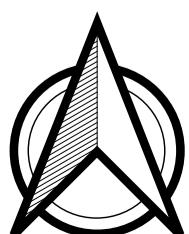
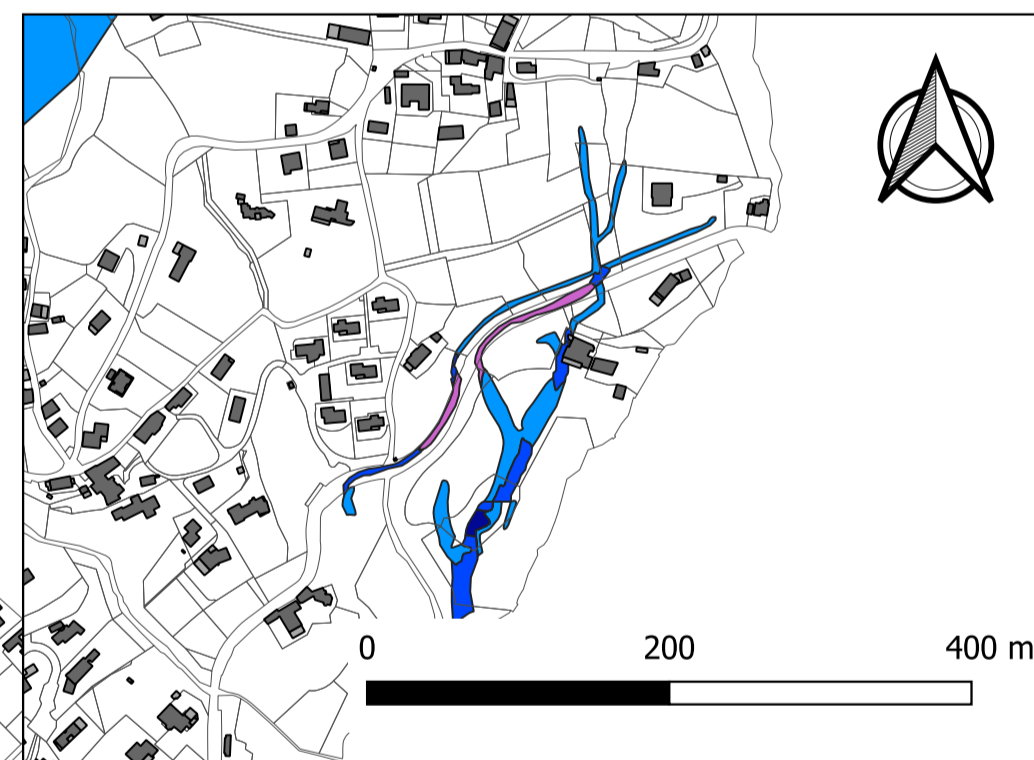
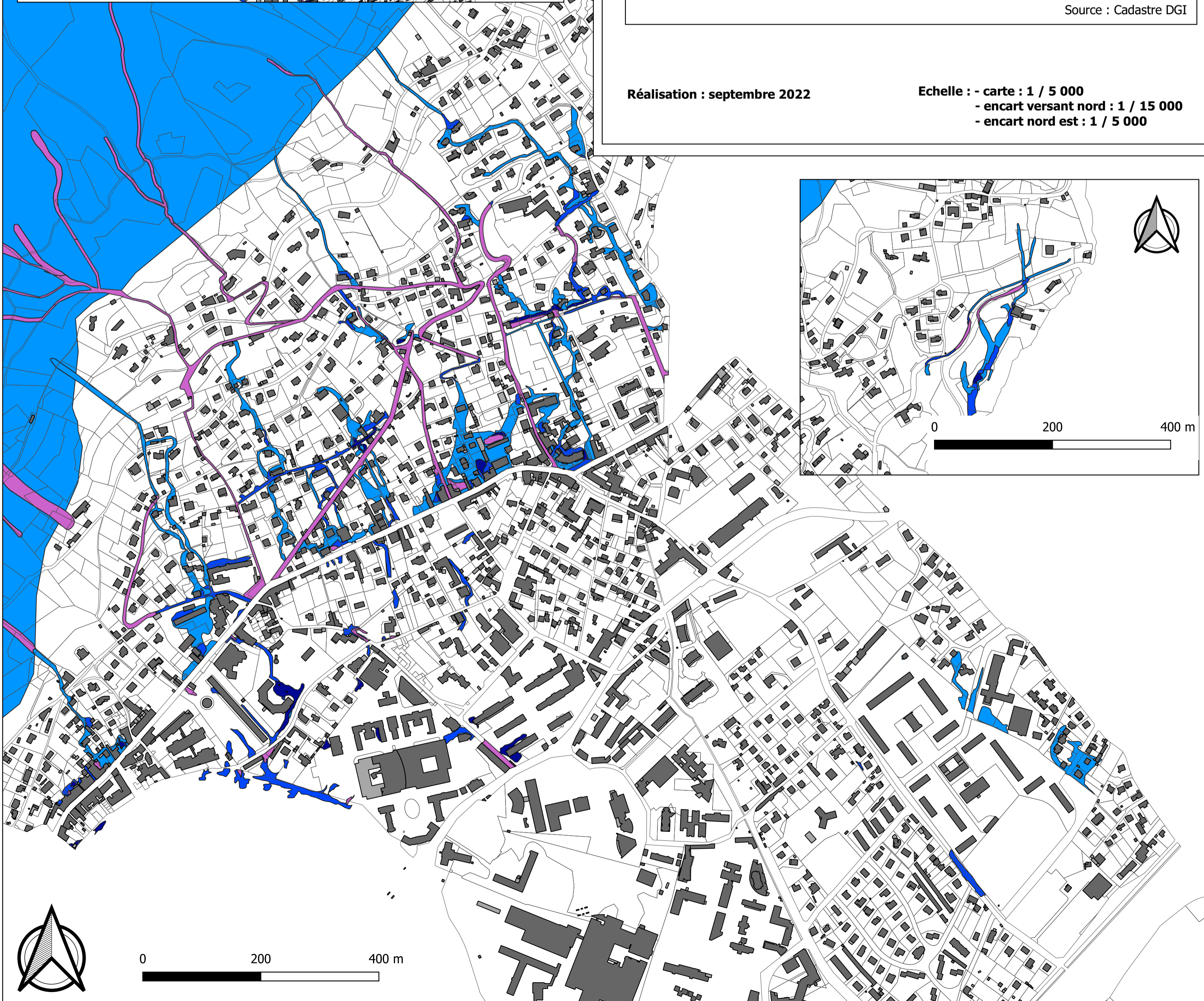

0 200 400 m